

媒体名称	渋谷駅前ビジョン
媒体所在地	東京都渋谷区道玄坂2-3-1
放映時間	9:00~24:00 (15時間/日)
画面サイズ (H×W)	メインビジョン H12,144mm × W21,600mm (約262㎡) パナビジョン H4,176mm × W21,600mm (約90㎡) 全画面 H16,320mm×W21,600mm (約352㎡)
音響	なし
素材仕様	別項参照
素材納品日	放映開始日の7営業日前までに納品 (申込締切11営業日前)

備考	<ul style="list-style-type: none"> ・掲出開始月5ヶ月前第1営業日に早期大型キャンペーン申込締切、4ヶ月前第1営業日にキャンペーン申込締切。調整後決定、翌営業日以降決定優先。 ・買い切りが入った場合、放映スケジュールが急遽変更となることがあります。 ・スポット放映の場合、放映時間は媒体社にて調整・決定致します。放映時間帯を指定する場合20%相当額を加算いたします。 ・スポット放映にお申しいただいた場合、事前の放映時間報告はゾーン(時間帯)での報告となります。 ・最低保証回数は、支障を含め90%稼働時の回数となります。 ・特殊な放映パターンをご希望の場合は、意匠審査と併せて事前にご相談下さい。別途システム設備費等が発生する場合があります。 ・乳製品及び乳酸菌を含む食品、整腸作用効果を標ぼうする食品、整腸薬、便秘薬の広告物は放映不可となります。 ・ジュース、清涼飲料は、同メーカーまたは同商品の広告物を連続して1ヶ月以上放映することはできません。 ・食品、飲料メーカーについては一部お受けできない場合があります。 ・放映に際して、屋外広告物条例、道路交通法に基づく道路使用許可等の各条項、遵守事項に違反するもの、または違反する恐れがあるものは、放映中であっても媒体社の判断で中止する場合がございます。 ・下部に経年劣化による焼き付きが御座います。白い素材や淡い素材の場合は焼き付きが目立ちます。尚、全画面放映ではなく16:9素材のみの放映の場合はパナ一部分を使用しないので事象は発生いたしません。 ・スポット放映は最低申込金額250,000円からお受けいたします。
----	--

基本放映料金 (税抜)		
	15秒×2回/時	15秒×4回/時
7日間	¥500,000	¥1,000,000
14日間	¥920,000	¥1,840,000
30日間	¥1,300,000	¥2,600,000

※クライアント、素材は事前に審査があります。 ※法令等で禁じられているもの、公序良俗に反するもの等放映審査会が不適切と認めたものは放映できません。
※審査通過後のデザインでも掲出後に一般市民からの指摘などが入った場合は、デザイン変更・途中撤去等対応が必要になる場合がございます。



媒体名称	渋谷駅前ビジョン×Q'sEYE 2面シンクロ	
媒体所在地	渋谷駅前ビジョン：東京都渋谷区道玄坂2-3-1 Q's EYE：東京都渋谷区宇田川町21-6	
放映時間	9：00～24：00（15時間/日）	2025/8/14まで適用 （以降、放映料金変更）
画面サイズ	渋谷駅前ビジョン 全画面 H16,320mm×W21,600mm（約352㎡） Q's EYE メインビジョン H7,287mm × W12,955mm（約94.9㎡） パナービジョン H5,321mm × W12,936mm（約68.8㎡）	
音響	渋谷駅前ビル屋上LEDビジョン：なし Q's EYE：あり	
素材仕様	別項参照	
素材納品日	放映開始日の7営業日前までに納品（申込締切11営業日前）	



備考	<ul style="list-style-type: none"> ・掲出開始月5ヶ月前第1営業日に早期大型キャンペーン申込締切、4ヶ月前第1営業日にキャンペーン申込締切。調整後決定、翌営業日以降決定優先。 ・買い切りが入った場合、放映スケジュールが急遽変更となることが御座います。 ・「Q's EYEシンクロ」はシンクロ放映を前提としておりますが、枠状況によりシンクロ放映にならない場合がございます。 ・スポット放映にお申しいただいた場合、事前の放映時間報告はゾーン（時間帯）での報告となります。 ※シンクロ放映とならなかった場合でも返金・代替放映はいたしません。 ・スポット放映は最低申込金額250,000円からお受けいたします。
----	---

基本放映料金（税抜）		
	15秒×2回/時	15秒×4回/時
1週間	¥1,000,000	¥2,000,000
2週間	¥1,840,000	¥3,680,000
1ヶ月（30日間）	¥2,600,000	¥5,200,000

※各媒体ごとにクライアント、素材は事前に審査があります。 ※法令等で禁じられているもの、公序良俗に反するもの等放映審査会が不適切と認めたものは放映できません。
 ※CM、番組放映共にご契約いただいた期間内の総放映回数をもって契約基準とさせていただきます。
 ※審査通過後のデザインでも掲出後に一般市民からの指摘などが入った場合は、デザイン変更・途中撤去等対応が必要になる場合がございます。

画面構成・表示サイズ

メインビジョン

通常放映フォーマット

メインビジョン

縦12.144m × 横21.6m (約262㎡)

バナービジョン

バナービジョン

縦4.176m × 横21.6m (約90㎡)

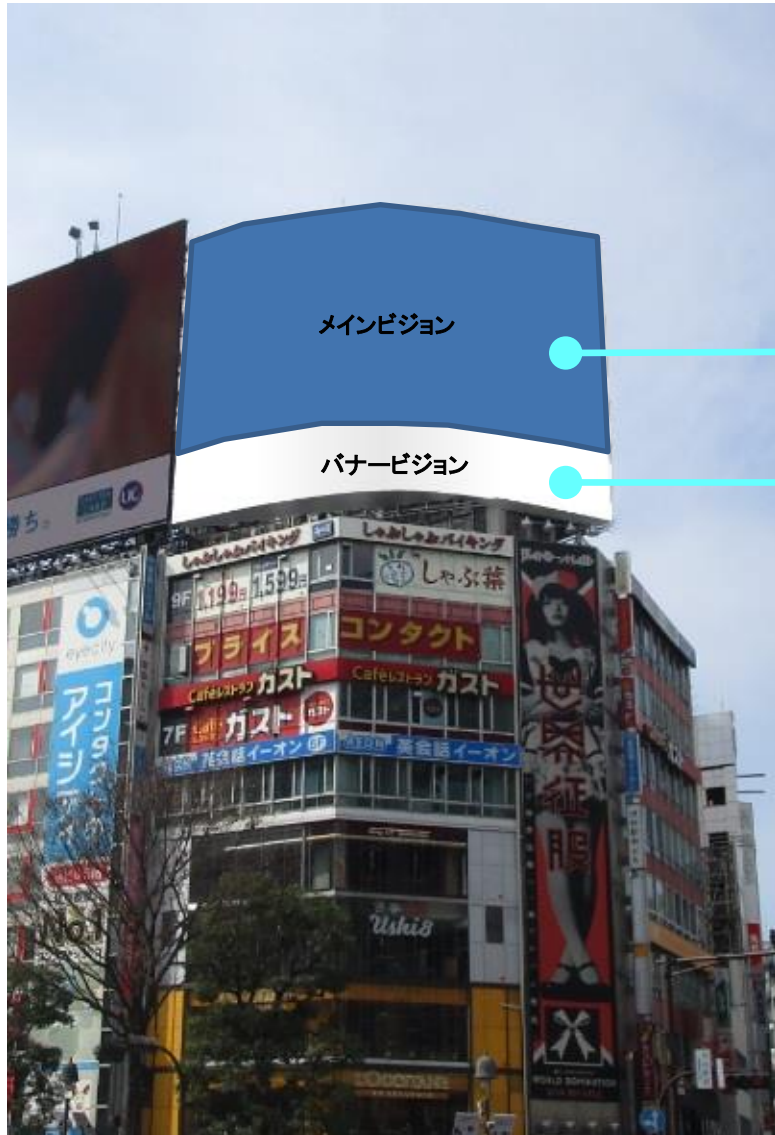

画面構成・表示サイズ

全画面放映フォーマット

全画面サイズ 縦16.32m × 横21.6m (約352㎡)

全画面



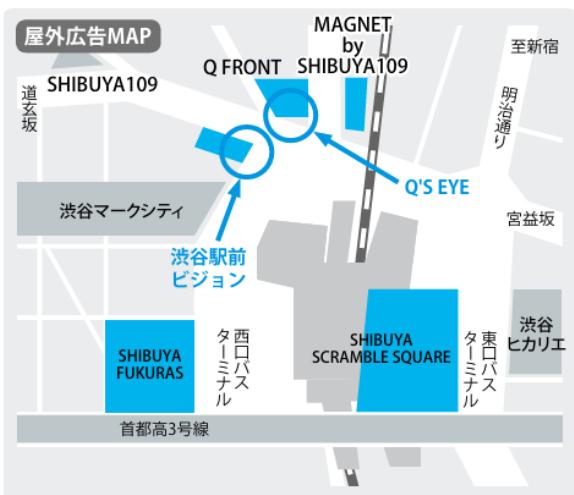
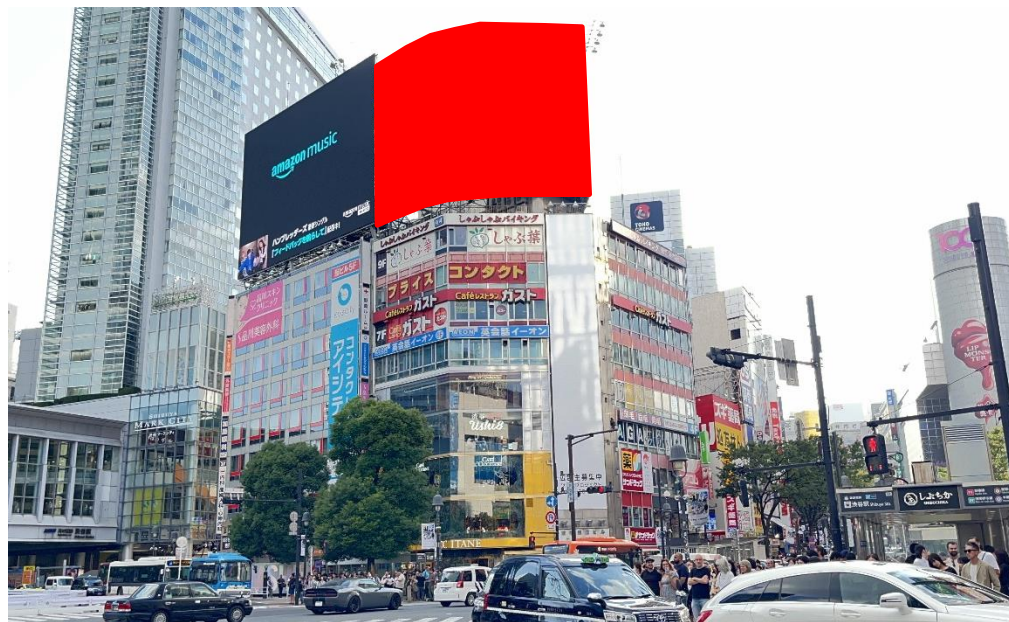

媒体名称	渋谷駅前ビジョン
媒体所在地	東京都渋谷区道玄坂2-3-1
放映時間	9:00~24:00 (15時間/日)
画面サイズ (H×W)	メインビジョン H12,144mm × W21,600mm (約262㎡) パナービジョン H 4,176mm × W21,600mm (約90㎡) 全画面 H16,320mm × W21,600mm (約352㎡)
音響	なし
素材仕様	別項参照
素材納品日	放映開始日の7営業日前までに納品 (申込締切11営業日前)

備考	<ul style="list-style-type: none"> ・掲出開始月5ヶ月前第1営業日に早期大型キャンペーン申込締切、4ヶ月前第1営業日にキャンペーン申込締切。調整後決定、翌営業日以降決定優先。 ・最低保証回数は、支障を含め90%稼働時の回数となります。 ・乳製品及び乳酸菌を含む食品、整腸作用効果を標ぼうする食品、整腸薬、便秘薬の広告物は放映不可となります。 ・ジュース、清涼飲料は、同メーカーまたは同商品の広告物を連続して1ヶ月以上放映することはできません。 ・食品、飲料メーカーについては一部お受けできない場合があります。 ・入稿締切に間に合うように事前意匠審査が必要となります。 ・放映に際して、屋外広告物条例、道路交通法に基づく道路使用許可等の各条項、遵守事項に違反するもの、または違反する恐れがあるものは、放映中であっても媒体社の判断で中止する場合がございます。 ・買い切りが入った場合、放映スケジュールが急遽変更となることがあります。 ・特殊な放映パターンをご希望の場合は、意匠審査と併せて事前にご相談下さい。別途システム設備費等が発生する場合があります。 ・クレーム等が入った場合は放映中止となる可能性もあります。その場合、返金・代替放映は行いません。 ・スポット放映にお申しいただいた場合、事前の放映時間報告はゾーン(時間帯)での報告となります。 ・スポット放映の場合、放映時間は媒体社にて調整・決定致します。放映時間帯を指定する場合20%相当額を加算いたします。 ・下部に経年劣化による焼き付きが御座います。白い素材や淡い素材の場合は焼き付きが目立ちます。尚、全画面放映ではなく16:9素材のみの放映の場合はパナー部分を使用しないので事象は発生いたしません。 ・スポット放映は最低申込金額250,000円からお受けいたします。
----	--

基本放映料金 (税抜)		
	15秒×4回/時	15秒×8回/時
7日間	¥1,500,000	¥3,000,000
14日間	¥2,760,000	¥5,520,000
30日間	¥3,900,000	¥7,800,000

※クライアント、素材は事前に審査があります。 ※法令等で禁じられているもの、公序良俗に反するもの等放映審査会が不適切と認めたものは放映できません。
※審査通過後のデザインでも掲出後に一般市民からの指摘などが入った場合は、デザイン変更・途中撤去等対応が必要になる場合がございます。

画面構成・表示サイズ

通常放映フォーマット

メインビジョン

メインビジョン

縦12.144m × 横21.6m (約262㎡)

バナービジョン

バナービジョン

縦4.176m × 横21.6m (約90㎡)

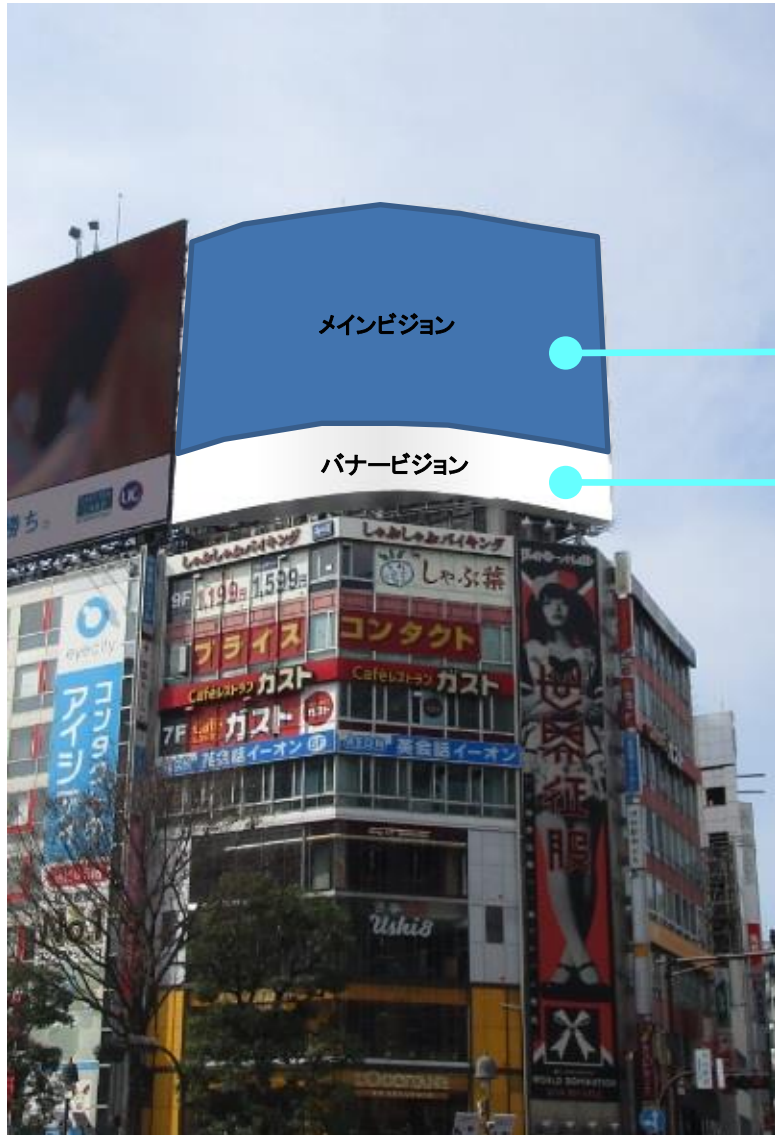

画面構成・表示サイズ

全画面放映フォーマット

全画面サイズ 縦16.32m × 横21.6m (約352㎡)

全画面

